



兼六園周辺文化の森



文化の森のミュージアムを巡ろう！

加賀百万石 文化めぐり

春編

国立工芸館、県立美術館、金沢21世紀美術館など
兼六園周辺の18の文化施設を掲載

2023. 4.1_[土]-6.30_[金]

お問い合わせ

兼六園周辺文化の森等活性化推進実行委員会(石川県文化振興課内)

☎076-225-1371(平日9:00~17:00) 後援:(公社)石川県観光連盟

国立工芸館

ポケモンと工芸の真剣勝負が関く
豊かな世界を体験!

ポケモン×工芸展 -美とわざの大発見-

3.21[火・祝]~6.11[日]



吉田泰一郎
《サンダース》
2022年 個人蔵 撮影:斎城卓



小宮康義
《江戸小紋 着尺「ゲンガー・ゴースト」》
2022年 個人蔵 撮影:斎城卓

©2023 Pokémon. ©1995-2023 Nintendo/Creatures Inc./GAME FREAK inc.

ポケモンと工芸、正面切って出会わせたとしたらどんな「かがく反応」が起きるだろう。この問いに人間国宝から若手まで20名のアーティストが本気で挑んでくれました。会場で皆さんを待ち構える作品との出会いをはたして…。かけ算パワーで増幅した美とわざの発見をお楽しみください。

関連
イベント

アーティストトークや工芸トークオンライン等を開催。
日程・参加方法は国立工芸館Webサイトに。

観覧料:900円(一般)ほか 国立工芸館 ☎050-5541-8600(ハローダイヤル)

県立美術館

暗がりに浮かびあがる日本の美

陰翳のなかの金彩

4.23[日]~5.23[火]



景德鎮窯
《古赤絵金襴手仙鶴瓶》
16世紀、石川県立美術館蔵



西出大三
《木彫金彩香の匣「みくまの」》
1967年、石川県立美術館蔵

近代に入って大きく発展を遂げた金沢の製箔について紹介するとともに、工芸を唯一無二の作品に仕上げてくれる金彩の魔力を感じていただく展覧会です。燦々とした光を受けて輝くばかりでなく、闇のなか、あるかなきかの明かりを映す金のゆらめき、陰翳のなかの金彩の魅力を堪能ください。

関連
イベント

4月23日(日) 13:30~15:00 記念講演会 講師:山崎達文氏
(金沢学院大学名誉教授)
5月14日(日) ①10:00~ ワークショップ
②14:00~ 「ミニ屏風に絵を描こう!」

観覧料:1,000円(一般)ほか 県立美術館 ☎076-231-7580

県立歴史博物館

古代の日本海文化の至宝が一堂に

碧の海道-古代の日本海交流-

4.29[土・祝]~6.11[日]



国宝 島根県加茂岩倉遺跡
出土銅鐸 国(文化庁保管)



金銅菩薩立像
東京大学総合研究博物館

石川県は古代から大陸の文化が流入する海の玄関口になってきました。この展覧会では、日本沿岸の各地や朝鮮半島・中国大陸との交流を物語る資料を展示し、加賀・能登に繁栄をもたらした日本海交易の源流をたどります。

関連
イベント

5月13日(土)13:30~15:00 記念講演会 講師:高橋浩二氏
5月27日(土)13:30~15:00 記念講演会 講師:小嶋芳孝氏
5月7日(日)、5月14日(日)、6月4日(日) 13:30~14:30
学芸員による展示解説

観覧料:1,000円(一般)ほか 県立歴史博物館 ☎076-262-3236

金沢21世紀美術館

アレックス・ダ・コルテによる
日本での初個展!

「氾濫するイメージがもたらすものは何か」を問う
映像作品を中心にご紹介

Alex Da Corte Fresh Hell アレックス・ダ・コルテ 新鮮な地獄

4.29[土・祝]~9.18[月・祝]

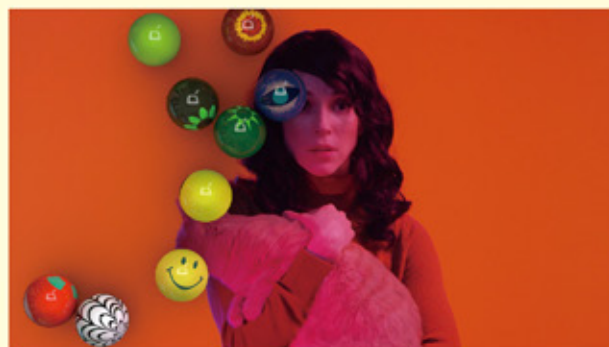

アレックス・ダ・コルテ《The Open Window》2018
© Alex Da Corte studio

アメリカのメディアに溢れるキャラクターや美術史上の作家や作品のアイコンなど、誰もが知るイメージを取り入れた映像作品で知られるアレックス・ダ・コルテの日本初個展。「氾濫するイメージがもたらすものは何か」、陰鬱さや悲しみと同時に、遊び心ある軽やかさが共存する忘れ難い作品の数々を紹介します。

観覧料:1,200円(一般)ほか 金沢21世紀美術館 ☎076-220-2800

EXHIBITION

企画展 「生誕150年記念展 泉鏡花と、」

4.22[土]～9.10[日]

泉鏡花とあの人、この人。

開館以来収集してきた鏡花の資料を惜しみなく展示するとともに、鏡花と作家・文化人らとの交流のエピソードをご紹介します。鏡花から誰かへの、誰かから鏡花への思いに触れられる展示といたします。

観覧料:370円(一般)ほか

石川近代文学館
(石川四高記念文化交流館)

☎076-262-5464



小村雪岱画・泉鏡花賛
「あき露の下谷はれゆく人馬かな」

企画展 「面に酔う 一後藤祐自・能面の宴」

4.22[土]～8.27[日]

人の情けの盃。
深き契りのためとかや。
林間に酒をあたためて
紅葉を焚くとかや。
〈紅葉狩〉より

酒をテーマにした能楽について、能面や能装束の名品とともに紹介します。

観覧料:310円(一般)ほか

金沢能楽美術館

☎076-220-2790



能面 壁
現代 後藤祐自 作

他にもいっぱい! 主な展覧会・展示

県立美術館 ☎076-231-7580

絵画と調度/加賀文化の粋I
3月28日(火)～4月17日(月)
第79回現代美術展
3月31日(金)～4月17日(月)
特別陳列 利家を描く-再考と顕彰-
加賀文化の粋II/優品選/四季の移ろいI
4月23日(日)～5月28日(日)
武の装いI/仏教美術/アンフォルメル時代-1950～
60年代の絵画-/四季の移ろいII
6月3日(土)～6月25日(日)

石川近代文学館(石川四高記念文化交流館) ☎076-262-5464

常設展内特別展示「新収蔵品展 中西悟堂とその周辺」
令和4年11月1日(火)～5月16日(火)
常設展内特別展示「卯年生まれの作家たち」
1月4日(水)～12月24日(日)

いしかわ生活工芸ミュージアム

☎076-262-2020
歴史と文化、伝統が息づく 加賀がやってきた!
3月17日(金)～5月15日(月)
きもちとかたち/工芸を楽しむ料理時間
5月19日(金)～7月17日(月・祝)

加賀本多博物館 ☎076-261-0500

夏季特別展「加賀本多家伝馬具展」(仮)
6月16日(金)～9月5日(火)

春を楽しむ生活工芸

3.17[金]～5.15[月]



中野雄次 作

工芸品にも春到来!

この度の企画展では、石川のものづくりの今後を担う若い作家たちの個性に溢れた作品をご紹介します。販売いたします。日常生活を豊かに、楽しくするちょっとしたスパイスになる工芸品の数々が、集まります。

観覧料:無料

いしかわ生活工芸ミュージアム

☎076-262-2020

春季特別展

「徳川の天下と加賀本多家」

3.10[金]～6.13[火]

徳川家康の参謀・本多正信関係
稀少史料を一挙公開

加賀本多家初代・本多政重は、徳川家康の天下取りを支えた重臣・本多正信の次男です。稀少な本多正信関係史料を中心に、加賀藩主・前田家のために徳川家との間を奔走した本多政重の活躍に迫ります。

観覧料:400円(一般)ほか

加賀本多博物館

☎076-261-0500



本多正信肖像画

企画展

「前田土佐守家こもんじょ入門」

4.22[土]～7.9[日]

歴史の素、お見せします

本展では、古文書の紙・形態・書き方の礼法など古文書の見方の基本を知ってもらうとともに、前田土佐守家伝来の古文書を中心に、その魅力を紹介いたします。

観覧料:310円(一般)ほか

前田土佐守家資料館

☎076-233-1561



黒漆塗黒糸威二枚胴具足
前田利政所用

しいのき迎賓館 ☎076-261-1111

春いちばん展
4月1日(土)～4月9日(日)
キングダム展 - 信 - 【第二会場】展覧会公式ショップ
(一部展示あり)
4月28日(金)～5月26日(金)
小手毬の会作品展/石川・現代の書展
6月6日(火)～6月11日(日)
現代の金沢仏壇と手仕事展
6月13日(火)～6月18日(日)

県立図書館 ☎076-223-9565

企画展「LIBRARY of music ～音楽祭で楽しむ東欧とオーケストラの世界～」
3月21日(火・祝)～6月4日(日)
特別展「北陸新幹線特別展」(仮)
6月20日(火)～9月10日(日) (仮)

金沢21世紀美術館 ☎076-220-2800

コレクション展1 それは知っている:形が精神になるとき
4月8日(土)～11月5日(日)
虚影蜚光 - Shell of Phantom Light
4月8日(土)～9月18日(月・祝)
アペルト18 巔刺亨 隆/残像
4月8日(土)～9月18日(月・祝)

金沢ふるさと偉人館 ☎076-220-2474

企画展「明治六年組の軌跡-桐生悠々・安宅弥吉と生涯の友たち-」
4月22日(土)～7月17日(月・祝)

中村記念美術館 ☎076-221-0751

企画展「喫茶去 ～茶道具にみる季節の移ろい～」
3月12日(日)～6月18日(日)
企画展「工芸セレクションIV 花入がいっぱい vol. II」
6月29日(木)～10月1日(日)

鈴木大拙館 ☎076-221-8011

企画展「自然を憐う」
2月23日(木・祝)～4月23日(日)
企画展「世界人-D. T. Suzuki」
4月27日(木)～7月23日(日)

金沢くらしの博物館 ☎076-222-5740

企画展「ひな祭り展～御殿飾り～」
2月11日(土・祝)～4月9日(日)
企画展「端午の節句展～平飾りから段飾りへ～」
4月15日(土)～6月4日(日)
企画展「ボードゲームの世界」
6月10日(土)～8月27日(日)

前田土佐守家資料館 ☎076-233-1561

企画展
「泰平における武士団-人持組頭のつとめ-」
1月21日(土)～4月16日(日)

EVENT

いしかわ・金沢 風と緑の楽都音楽祭2023 Gargan Music Festival in 兼六園周辺文化の森

音楽祭プレコンサート

4.14[金] 4.19[水] 14:00~14:30

無料・申込不要

県立図書館で、ひと足先に「いしかわ・金沢 風と緑の楽都音楽祭2023」が楽しめます。出演者等の詳細は、県立図書館HPにてご確認ください。
定員:140名(当日先着順)
会場: 県立図書館



お問い合わせ: ☎076-223-9565 (石川県立図書館)

吹奏楽の祭典

4.30[日] 10:00~16:00

無料・申込不要

県内外の選ばれた高校・大学・団体などの有名吹奏楽団が集結して、華やかでダイナミックな音楽を奏でます。
定員:なし
会場: しいのき迎賓館
(雨天時:金沢歌劇座)



お問い合わせ: ☎076-232-8113
(いしかわ・金沢 風と緑の楽都音楽祭実行委員会事務局)

チェンバロ・コンサート

5.3[水・祝] 13:30~14:10(開場 13:00予定)

無料・申込不要

県立美術館所蔵のチェンバロによる演奏をお楽しみいただけます。

出演者:加藤純子(チェンバロ)
定員:200名(当日先着順)
会場: 県立美術館



加藤純子(チェンバロ)

お問い合わせ: ☎076-225-1371
(県文化振興課 ※平日9:00~17:00)

全国・いしかわの工芸講演会

5.5[金・祝] 13:30~15:00(開場 13:00)

無料・要申込

『「ポケモン×工芸展」からあらためて考える工芸の魅力(仮)』
「ブラッキー」をモチーフに帯留とブローチを制作した、重要無形文化財「彫金」保持者である桂盛仁氏と、「ファイヤー」をモチーフに瓢箪を制作した漆芸家、田口義明氏をお招きし、作品の背景などをまじえながら、工芸の魅力に迫ります。聞き手は、国立工芸館の唐澤昌宏館長が務めます。

講師:桂盛仁氏
(重要無形文化財「彫金」保持者)
田口義明氏(漆芸家)
聞き手:唐澤昌宏(国立工芸館長)
定員:200名(先着順)
会場: 県立美術館



桂盛仁氏
(帯留・ブローチ「ブラッキー」
「彫金」制作) 2022年 個人展

田口義明氏
(漆器「瓢箪」制作) 2022年 個人展

お申込み・お問い合わせ: ☎076-225-1371 (県文化振興課 ※平日9:00~17:00)
(WEB申込は「兼六園周辺文化の森」HPから)

百万石まちなかめぐり さくら

4.8[土] 4.9[日] 10:00~17:00

一部有料・一部要申込

「さくら」をキーワードに、クラフトフェアや、ワークショップ、ミニコンサートなどを行います。詳しくはHP(<https://www.shiinokigeihinkan.jp/>)をご覧ください。



会場: しいのき迎賓館 いしかわ四高記念公園 本多の森公園

お問い合わせ: ☎076-224-4141
(百万石まちなかめぐり実行委員会事務局(ケイ・シー・エス内))

能楽入門講座

5.6[土] 13:30~15:00

無料・申込不要

第1回「能楽師が語る! 能と狂言の魅力」

シテ方と狂言方の役割や、能と狂言の違いなどについて、実演を交えた対談形式でお話しします。
講師:渡邊茂人師(シテ方宝生流能楽師)
能村晶人師(狂言方泉流能楽師)



(公社)金沢能楽会提供

5.21[日] 13:30~15:00

第2回「能と狂言の楽しい! 関係」

能や狂言を鑑賞するうえで必ず知っておきたい基礎知識のほか、能と狂言の関係性について、史的側面からお話しします。
講師:村戸弥生氏(金沢美術工芸大学非常勤講師)
定員:各回100名(当日先着順)
会場: 県立能楽堂

お問い合わせ: ☎076-264-2598 (県立能楽堂)

レトロ建築見学会 毎週土・日曜日(10:00~16:00)開催 国立工芸館の内部見学は月2回(13時~、14時~、15時~)

無料・申込不要

兼六園周辺文化の森は、明治~昭和初期の建物が並び、街歩きに絶好のエリアです。このエリアを代表する各レトロ建築の見どころを、ボランティアガイドが解説する「レトロ建築見学会」を開催中です。

※日時等詳細は兼六園周辺文化の森HP
右のQRコードからご確認ください。

※緑の帽子と服を着用した地元ガイドにお声かけください。
※石川県立能楽堂能舞台の見学については施設へ直接お問い合わせください。

※国立工芸館、石川県立美術館広坂別館を見学したい方は、
いしかわ赤レンガミュージアムのガイドにお声かけください。

料金:無料(いしかわ赤レンガミュージアム第3棟のみ要入館料)

お問い合わせ: ☎076-225-1371 (県文化振興課 ※平日9:00~17:00)



登録
国立工芸館
(旧陸軍第九師司令部庁舎・金沢信託社)



★重文
いしかわ赤レンガミュージアム
(旧金澤陸軍兵器支隊兵器庫)



★重文
石川四高記念文化交流館
(旧第四高等学校校舎)



★登録
しいのき迎賓館
(旧石川県庁舎本館)



登録
石川県立美術館広坂別館
(旧陸軍第九師団長官舎)



登録
石川県立能楽堂能舞台

登録 …国登録有形文化財

重文 …国指定重要文化財

★の施設内にガイドが常駐しております

EVENT

4.2[日]	加賀本多博物館 ギャラリートーク 14:00～14:30 加賀本多博物館 ☎076-261-0500	有料・申込不要	7[日]	マイクロモザイク技法でアクセサリ作り (根付もしくはペンダント) ①10:00～ ②11:00～ ほか いしかわ生活工芸ミュージアム ☎076-262-2020	有料・要電話申込
16[日]	春の草花をすきこむ 紙すき体験 ①10:00～②11:00～ ほか いしかわ生活工芸ミュージアム ☎076-262-2020	有料・要電話申込	18[木]	夜間イベント・国際博物館の日記念 黄昏スペースツアー「とふ」 18:30～19:30 ※4/18(火)9:30～申込受付開始 鈴木大拙館 ☎076-221-8011	有料・要電話申込
22[土] 23[日]	ライブラリーミニコンサート G7富山・金沢教育大臣会合開催記念 14:00～14:30 県立図書館 ☎076-223-9565	無料・申込不要	20[土]	れきはくゼミナール 「舶来品でたどる古代の日本海交流」 13:30～15:00 県立歴史博物館 ☎076-262-3417	無料・申込不要
23[日]	講演会「江戸幕府・加賀藩と本多家」 13:30～15:00(講演会は、5/28にも開催) 加賀本多博物館 ☎076-261-0500	有料・要電話申込	28[日]	押し花づくり&工作をしよう 14:00～16:00 県立図書館 ☎076-223-9565	無料・要WEB申込
23[日]	朗読会「カイツブリの観察」(抄) 14:00～15:00(朗読会は、6/24にも開催) 石川近代文学館(石川四高記念文化交流館) ☎076-262-5464	無料・要電話申込	6月 初旬(仮)	特別講座 能面入門(仮) 金沢能楽美術館 ☎076-220-2790	有料・要電話申込
4.29[土・祝] ～5.7[日]	「旧中村邸」春の一般公開 10:00～16:00(5/1は休館) 中村記念美術館 ☎076-221-0751	無料・申込不要	6.3[土]	しいのきマルシェ ～百万石まつり～ 10:00～20:00 しいのき迎賓館 ☎076-261-1111	無料・申込不要
5.4[木・祝] 5.5[金・祝]	しいのき子どもパーク 10:00～17:00 しいのき迎賓館 ☎076-261-1111	無料・申込不要	25[日]	葉っぱのお話と染めもの体験 10:30～12:00 県立図書館 ☎076-223-9565	無料・要WEB申込
6[土]	井上靖顕彰朗読会 11:00～12:00 石川近代文学館(石川四高記念文化交流館) ☎076-262-5464	有料・要電話申込			

加賀百万石回遊ルート

～江戸から令和まで堪能する、贅沢なまちあるき～

■金沢城・兼六園四季物語

春の段(ライトアップ):5月3日(水・祝)～6日(土)(予定)
初夏の段(ライトアップ):6月3日(土)(予定)
詳細は県観光HP「ほっと石川旅ねっと」(右のQRコード)からご確認ください。
石川の四季観光キャンペーン実行委員会
(県観光企画課内) ☎076-225-1542



▲詳細はこちら

■金沢城 重要文化財の特別公開

4月:毎週土日、及び3日(月)～7日(金)
5月:毎週土日、及び1日(月)～5日(金・祝)
6月:毎週土日、及び2日(金)
※三十間長屋はR6.3月まで屋根工事中ですが、内部の見学は可能です。また、工事の都合等により、公開が中止となる場合があります。
金沢城・兼六園管理事務所 ☎076-234-3800



▲詳細はこちら

その他にもイベントがもりだくさん
公式HPをご覧ください。



加賀百万石回遊ルート SAMURAI PASSPORT

「加賀百万石回遊ルート」にある対象の文化施設
12施設に1000円で2日間何度でも入場可能。
さらにルート周辺商店街の一部店舗では、
パスポートの提示で「一品サービス」や
「グッズプレゼント」などの特典を提供しています。
お問い合わせ: SAMURAI PASSPORT事務局 ☎076-266-4401



▲詳細はこちら

いしかわ・金沢
風と緑の楽都音楽祭2023
Gargan Music Festival
東吹に輝く音楽
～プラハ・ウィーン・ブダペスト～
開催期間 2023 4/28(金)・5/5(土)
共催 金沢市、石川県、加賀市、富山県、福井県、滋賀県、京都府、大阪府、兵庫県、奈良県、和歌山県、徳島県、高松市、愛媛県、高知県、福岡県、佐賀県、大分県、熊本県、鹿児島県、沖縄県

▲詳細はこちら

